



|      |  |  |
|------|--|--|
| CD   | CODICI                                   |  |
| TSK  | Tipo scheda                              | BDR  |
| NCT  | CODICE UNIVOCO                           |  |
| NCTN | Numero                                   | 1974-1   |
| INT  | Intervento                               | Intervento di restauro su alcuni dipinti conservati c/o i Musei Civici di Reggio Emilia (RE) |
| LC   | LOCALIZZAZIONE GEOGRAFICO-AMMINISTRATIVA |  |
| PVC  | LOCALIZZAZIONE GEOGRAFICO-AMMINISTRATIVA |  |
| PVCP | Provincia                                | RE   |
| PVCC | Comune                                   | Reggio Emilia  |
| PVCL | Località                                 | Reggio Emilia  |
| PVCN | Sede                                     | Musei Civici di Reggio Emilia  |
| PVCI | Indirizzo                                | via Spallanzani 1  |
| OG   | OGGETTO                                  |  |
| OGT  | OGGETTO                                  |  |

|      |                          |                                   |
|------|--------------------------|-----------------------------------|
| OGTD | Oggetto                  | dipinto                           |
| OGTS | Soggetto/ Titolo         | ultima cena                       |
| MTC  | Materia e tecnica        | tela/ pittura a olio              |
| AUT  | AUTORE                   |                                   |
| AUTN | Nome scelto (autore)     | Ricci Sebastiano                  |
| AUTH | Sigla per citazione      | S36/20000057                      |
| OG   | OGGETTO                  |                                   |
| OGT  | OGGETTO                  |                                   |
| OGTD | Oggetto                  | dipinto                           |
| OGTS | Soggetto/ Titolo         | Venere che benda Amore            |
| OGTR | Provenienza              | Galleria Parmeggiani              |
| MTC  | Materia e tecnica        | tela/ pittura a olio              |
| OGO  | Relazioni OA             |                                   |
| OGOA | collegamento OA          | 00000008                          |
| OG   | OGGETTO                  |                                   |
| OGT  | OGGETTO                  |                                   |
| OGTD | Oggetto                  | dipinto                           |
| OGTO | Indicazioni sull'oggetto | Scuola di Fontainebleau           |
| OGTS | Soggetto/ Titolo         | Venere con amorini                |
| OGTR | Provenienza              | Galleria Parmeggiani              |
| MTC  | Materia e tecnica        | tela/ pittura a olio              |
| OGO  | Relazioni OA             |                                   |
| OGOA | collegamento OA          | 00000097                          |
| OG   | OGGETTO                  |                                   |
| OGT  | OGGETTO                  |                                   |
| OGTD | Oggetto                  | dipinto                           |
| OGTS | Soggetto/ Titolo         | Testa di matematico (Aristotele?) |

|      |                      |  |
|------|----------------------|--|
| OGTR | Provenienza          | Galleria Parmeggiani                                   |
| MTC  | Materia e tecnica    | tela/ pittura a olio                                   |
| OGO  | Relazioni OA         |  |
| OGOA | collegamento OA      | 00000096   |
| AUT  | AUTORE               |  |
| AUTN | Nome scelto (autore) | Ribera Jusepe de detto Spagnoletto                     |
| AUTH | Sigla per citazione  | 30680105   |
| OG   | OGGETTO              |  |
| OGT  | OGGETTO              |  |
| OGTD | Oggetto              | dipinto  |
| OGTS | Soggetto/ Titolo     | Martirio di San Lorenzo                                |
| OGTR | Provenienza          | Galleria Parmeggiani                                   |
| MTC  | Materia e tecnica    | tela/ pittura a olio                                   |
| OGO  | Relazioni OA         |  |
| OGOA | collegamento OA      | 00000222   |
| AUT  | AUTORE               |  |
| AUTN | Nome scelto (autore) | Bandinelli Baccio                                      |
| AUTH | Sigla per citazione  | 30695290   |
| OG   | OGGETTO              |  |
| OGT  | OGGETTO              |  |
| OGTD | Oggetto              | dipinto  |
| OGTS | Soggetto/ Titolo     | San Girolamo ascolta la tromba del Giudizio Universale |
| OGTR | Provenienza          | Galleria Parmeggiani                                   |
| MTC  | Materia e tecnica    | tela/ pittura a olio                                   |
| OGO  | Relazioni OA         |  |
| OGOA | collegamento OA      | 00000207   |
| AUT  | AUTORE               |  |

AUTN Nome scelto (autore) Ribera Jusepe de detto Spagnoletto

AUTH Sigla per citazione 30680105

**OG OGGETTO**

**OGT OGGETTO**

OGTD Oggetto dipinto

OGTO Indicazioni sull'oggetto ambito francese

OGTS Soggetto/ Titolo Ritratto di signora

OGTR Provenienza Galleria Parmeggiani

MTC Materia e tecnica tela/ pittura a olio

**OGO Relazioni OA**

OGOA collegamento OA 00000077

**OG OGGETTO**

**OGT OGGETTO**

OGTD Oggetto dipinto

OGTS Soggetto/ Titolo Parnaso

OGTR Provenienza Galleria Parmeggiani

MTC Materia e tecnica tela/ pittura a olio

**OGO Relazioni OA**

OGOA collegamento OA 00000210

**AUT AUTORE**

AUTN Nome scelto (autore) Tarchiani Filippo

AUTH Sigla per citazione 30692733

**OG OGGETTO**

**OGT OGGETTO**

OGTD Oggetto dipinto

OGTO Indicazioni sull'oggetto Copia da Luca da Reggio

OGTS Soggetto/ Titolo morte di Lucrezia



OGTR Provenienza

MTC Materia e tecnica tela/ pittura a olio

**OG OGGETTO**

**OGT OGGETTO**

OGTD Oggetto dipinto

OGTO Indicazioni sull'oggetto Autore ignoto

OGTS Soggetto/ Titolo Scena mitologica di soggetto marino

MTC Materia e tecnica tela/ pittura a olio

**OG OGGETTO**

**OGT OGGETTO**

OGTD Oggetto dipinto

OGTS Soggetto/ Titolo Madonna con Bambino

OGTR Provenienza Palazzo dei Musei

MTC Materia e tecnica tela/ pittura a olio

**OGO Relazioni OA**

OGOA collegamento OA 00000141

**AUT AUTORE**

AUTN Nome scelto (autore) Tiarini Alessandro

AUTH Sigla per citazione S08/00000566

**OG OGGETTO**

**OGT OGGETTO**

OGTD Oggetto dipinto

OGTS Soggetto/ Titolo Testa di vecchio

MTC Materia e tecnica tela/ pittura a olio

**AUT AUTORE**

AUTN Nome scelto (autore) Muttoni Pietro detto Pietro della Vecchia

AUTH Sigla per citazione 00991127

|      |                          |                                     |
|------|--------------------------|-------------------------------------|
| OG   | OGGETTO                  |                                     |
| OGT  | OGGETTO                  |                                     |
| OGTD | Oggetto                  | affresco                            |
| OGTO | Indicazioni sull'oggetto | Ambito emiliano                     |
| OGTS | Soggetto/ Titolo         | Madonna con Bambino                 |
| MTC  | Materia e tecnica        | intonaco/ pittura a fresco          |
| OG   | OGGETTO                  |                                     |
| OGT  | OGGETTO                  |                                     |
| OGTD | Oggetto                  | dipinto                             |
| OGTQ | Numero                   | 8                                   |
| OGTO | Indicazioni sull'oggetto | Giovanni Antonio Paglia (????-1725) |
| OGTS | Soggetto/ Titolo         | Paesaggio con architetture e rovine |
| MTC  | Materia e tecnica        | tela/ pittura a tempera             |
| OG   | OGGETTO                  |                                     |
| OGT  | OGGETTO                  |                                     |
| OGTD | Oggetto                  | dipinto                             |
| OGTS | Soggetto/ Titolo         | carro di Apollo                     |
| MTC  | Materia e tecnica        | tela/ pittura a olio                |
| AUT  | AUTORE                   |                                     |
| AUTN | Nome scelto (autore)     | Minghetti Prospero                  |
| AUTH | Sigla per citazione      | S28/00009600                        |
| OG   | OGGETTO                  |                                     |
| OGT  | OGGETTO                  |                                     |
| OGTD | Oggetto                  | dipinto                             |
| OGTS | Soggetto/ Titolo         | Monaco con suore                    |
| MTC  | Materia e tecnica        | tela/ pittura a olio                |
| AUT  | AUTORE                   |                                     |

AUTN Nome scelto (autore) Chierici Alfonso

AUTH Sigla per citazione 00765980

**OG OGGETTO**

**OGT OGGETTO**

OGTD Oggetto dipinto

OGTS Soggetto/ Titolo San Francesco Saverio

**MTC Materia e tecnica tela/ pittura a olio**

**AUT AUTORE**

AUTN Nome scelto (autore) Chierici Alfonso

AUTH Sigla per citazione 00765980

**OG OGGETTO**

**OGT OGGETTO**

OGTD Oggetto dipinto

OGTS Soggetto/ Titolo bozzetto di genere

**MTC Materia e tecnica tela/ pittura a olio**

**AUT AUTORE**

AUTN Nome scelto (autore) Chierici Alfonso

AUTH Sigla per citazione 00765980

**OG OGGETTO**

**OGT OGGETTO**

OGTD Oggetto dipinto

OGTS Soggetto/ Titolo Testa di vecchio

**MTC Materia e tecnica tela/ pittura a olio**

**AUT AUTORE**

AUTN Nome scelto (autore) Minghetti Prospero

AUTH Sigla per citazione S28/00009600

**OG OGGETTO**

| OGT  | OGGETTO              |                          |
|------|----------------------|--------------------------|
| OGTD | Oggetto              | dipinto                  |
| OGTS | Soggetto/ Titolo     | Conte Ippolito Malaguzzi |
| MTC  | Materia e tecnica    | tela/ pittura a olio     |
| AUT  | AUTORE               |                          |
| AUTN | Nome scelto (autore) | Minghetti Prospero       |
| AUTH | Sigla per citazione  | S28/00009600             |

| OG   | OGGETTO           |                            |
|------|-------------------|----------------------------|
| OGT  | OGGETTO           |                            |
| OGTD | Oggetto           | affresco                   |
| OGTS | Soggetto/ Titolo  | Madonna con Bambino        |
| MTC  | Materia e tecnica | intonaco/ pittura a fresco |

| OG   | OGGETTO              |                            |
|------|----------------------|----------------------------|
| OGT  | OGGETTO              |                            |
| OGTD | Oggetto              | affresco                   |
| MTC  | Materia e tecnica    | intonaco/ pittura a fresco |
| AUT  | AUTORE               |                            |
| AUTN | Nome scelto (autore) | Giarola Giovanni           |
| AUTH | Sigla per citazione  | 30692720                   |

| OG   | OGGETTO           |                            |
|------|-------------------|----------------------------|
| OGT  | OGGETTO           |                            |
| OGTD | Oggetto           | affresco                   |
| OGTS | Soggetto/ Titolo  | fanciulla con putto        |
| MTC  | Materia e tecnica | intonaco/ pittura a fresco |
| OGO  | Relazioni OA      |                            |
| OGOA | collegamento OA   | 00000035                   |
| AUT  | AUTORE            |                            |

AUTN Nome scelto (autore) Giarola Giovanni

AUTH Sigla per citazione 30692720

OG OGGETTO

OGT OGGETTO

OGTD Oggetto affresco

OGTO Indicazioni sull'oggetto Autore ignoto

OGTS Soggetto/ Titolo Madonna con Bambino e adorante

MTC Materia e tecnica intonaco staccato/ applicazione su masonite

OG OGGETTO

OGT OGGETTO

OGTD Oggetto dipinto

OGTO Indicazioni sull'oggetto Autore ignoto

OGTS Soggetto/ Titolo battaglia navale

MTC Materia e tecnica tela/ pittura a olio

RE INTERVENTO DI RESTAURO

RES RESTAURO

DO FONTI E DOCUMENTI DI RIFERIMENTO

FTA DOCUMENTAZIONE FOTOGRAFICA

FTAZ Immagine



FTAY Didascalia

Opera di Sebastiano Ricci "Ultima cena" - dopo il restauro

FTAZ Immagine

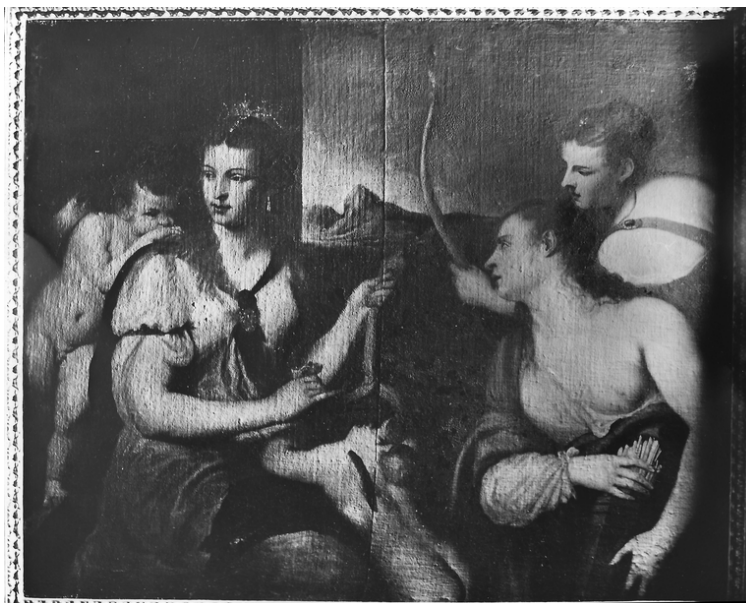

FTAY Didascalia

Opera di autore ignoto "Venere che benda Amore" - dopo il restauro

FTAZ Immagine



FTAY Didascalia

Opera della Scuola di Fontainebleau "Venere con Amorigli" - dopo il restauro

FTAZ Immagine

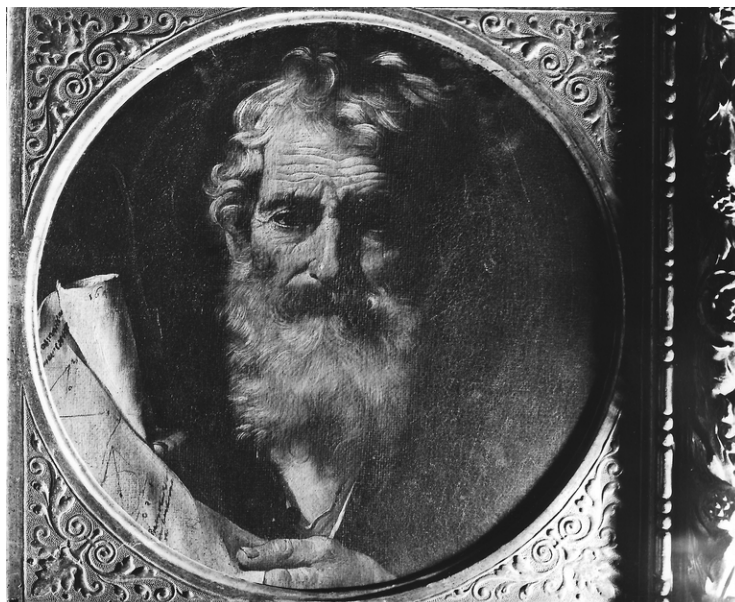

FTAY Didascalia

Opera di Jusepe de Ribera detto Spagnoletto "Testa di matematico (Aristotele?)" - dopo il restauro

FTA DOCUMENTAZIONE FOTOGRAFICA

FTAZ Immagine



FTAY Didascalia

Opera attribuita a Baccio Bandinelli "Martirio di San Lorenzo" - dopo il restauro

FTA DOCUMENTAZIONE FOTOGRAFICA

FTAZ Immagine



FTAY Didascalia

Opera di Jusepe de Ribera detto Spagnoletto "San Girolamo ascolta la tromba del Giudizio Finale" - dopo il restauro

FTA DOCUMENTAZIONE FOTOGRAFICA

FTAZ Immagine



FTAY Didascalia

Opera di ambito francese "Ritratto di donna" - dopo il restauro

FTA DOCUMENTAZIONE FOTOGRAFICA



FTAZ Immagine

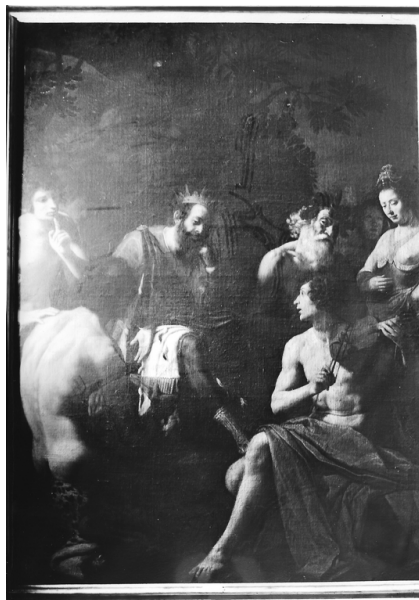

FTAY Didascalia

Opera di Filippo Tarchiani "Il Parnaso (La gara di Apollo e Pan) - dopo il restauro

FTA DOCUMENTAZIONE FOTOGRAFICA

FTAZ Immagine



FTAY Didascalia

Opera a copia di Luca da Reggio "Morte di Lucrezia" - dopo il restauro

FTA DOCUMENTAZIONE FOTOGRAFICA

FTAZ Immagine



FTAY Didascalia

Opera di autore anonimo "Scena mitologica di soggetto marino" - dopo il restauro

FTA DOCUMENTAZIONE FOTOGRAFICA

FTAZ Immagine



FTAY Didascalia

Opera di Alessandro Tiarini "Madonna con Bambino" - durante il restauro

FTA DOCUMENTAZIONE FOTOGRAFICA

FTAZ Immagine

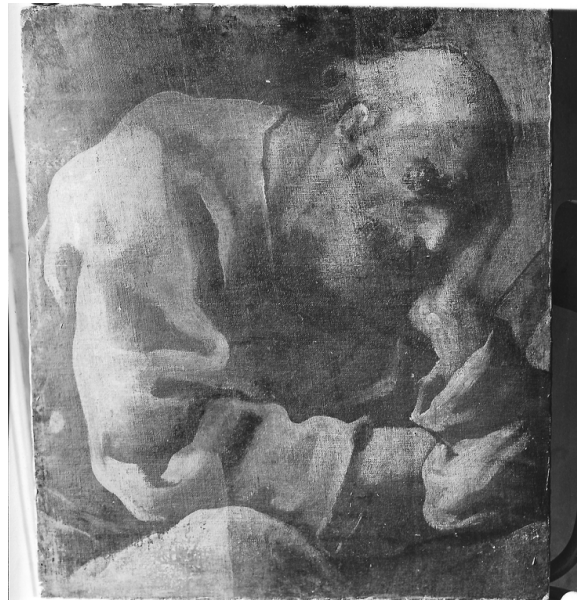

FTAY Didascalia

Opera di Pietro Muttoni "Testa di vecchio" - dopo il restauro

FTA DOCUMENTAZIONE FOTOGRAFICA

FTAZ Immagine



FTAY Didascalia

Affresco di ambito emiliano "Madonna con Bambino"

FTA DOCUMENTAZIONE FOTOGRAFICA

FTAZ Immagine



FTAY Didascalia

Opera di Paglia "Paesaggio"

FTA DOCUMENTAZIONE FOTOGRAFICA

FTAZ Immagine



FTAY Didascalia

Opera di Paglia "Paesaggio"

FTA DOCUMENTAZIONE FOTOGRAFICA

FTAZ Immagine



FTAY Didascalia

Opera di Paglia "Paesaggio"

FTA DOCUMENTAZIONE FOTOGRAFICA

FTAZ Immagine



FTAY Didascalia

Opera di Paglia "Paesaggio"

FTA DOCUMENTAZIONE FOTOGRAFICA

FTAZ Immagine



FTAY Didascalia

Opera di Paglia "Paesaggio"

FTA DOCUMENTAZIONE FOTOGRAFICA

FTAZ Immagine



FTAY Didascalia

Opera di Paglia "Paesaggio"

FTA DOCUMENTAZIONE FOTOGRAFICA

FTAZ Immagine



FTAY Didascalia

Opera di Paglia "Paesaggio"

FTA DOCUMENTAZIONE FOTOGRAFICA

FTAZ Immagine



FTAY Didascalia

Opera di Paglia "Paesaggio"

FTA DOCUMENTAZIONE FOTOGRAFICA

FTAZ Immagine

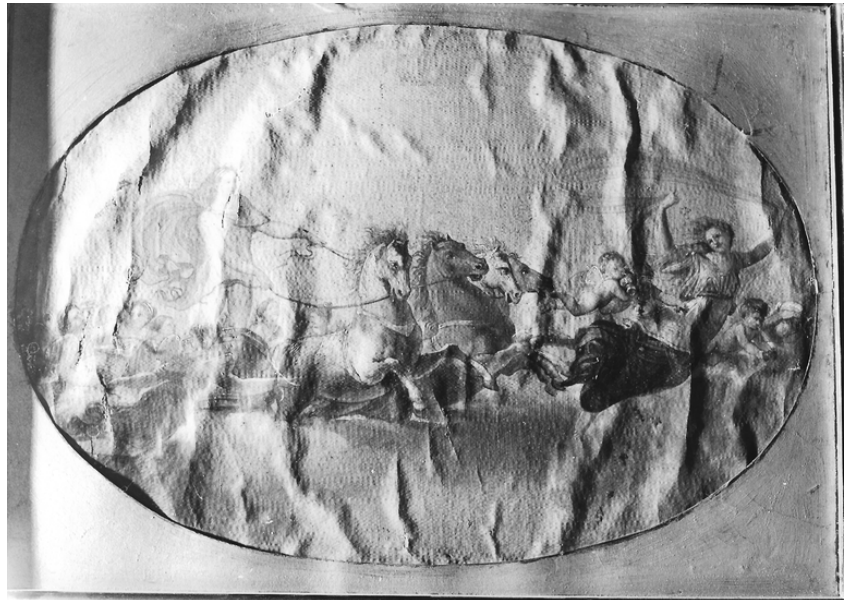

FTAY Didascalia

Opera di Prospero Minghetti "Il carro di Apollo" - dopo il restauro

FTA DOCUMENTAZIONE FOTOGRAFICA

FTAZ Immagine



FTAY Didascalia

Opera di Alfonso Chierici "Monaco con suore" - dopo il restauro

FTA DOCUMENTAZIONE FOTOGRAFICA



FTAZ Immagine

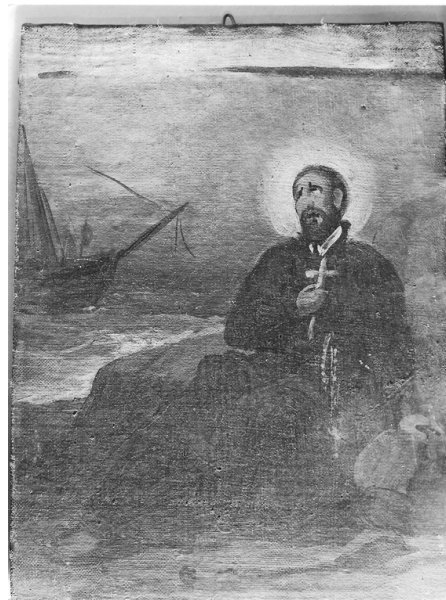

FTAY Didascalia

Opera di Alfonso Chierici "San Francesco Saverio" - dopo il restauro

FTA DOCUMENTAZIONE FOTOGRAFICA

FTAZ Immagine



FTAY Didascalia

Opera di Alfonso Chierici "bozzetto di genere" - dopo il restauro

FTA DOCUMENTAZIONE FOTOGRAFICA

FTAZ Immagine



FTAY Didascalia

Opera di Prospero Minghetti "Testa di vecchio" - dopo il restauro

FTA DOCUMENTAZIONE FOTOGRAFICA

FTAZ Immagine



FTAY Didascalia

Opera di Prospero Minghetti "Conte Ippolito Malaguzzi" - dopo il restauro

FTA DOCUMENTAZIONE FOTOGRAFICA

FTAZ Immagine



FTAY Didascalia

Frammento di affresco "Madonna con Bambino" - dopo il restauro

FTA DOCUMENTAZIONE FOTOGRAFICA

FTAZ Immagine



FTAY Didascalia

Opera di Giovanni Giarola, soggetto non identificabile

FTA DOCUMENTAZIONE FOTOGRAFICA

FTAZ Immagine



FTAY Didascalia

Opera di Giovanni Giarola "Fanciulla con putto"

FTA DOCUMENTAZIONE FOTOGRAFICA

FTAZ Immagine



FTAY Didascalia

Opera di autore sconosciuto "Madonna con putto e adorante"

FTA DOCUMENTAZIONE FOTOGRAFICA

FTAZ Immagine



FTAY Didascalia

Opera di autore sconosciuto "Battaglia navale"

AN ANNOTAZIONI

OSS Osservazioni

Ex scheda BDR00026 compilata da Valentina Fantoni