OG	OGGETTO	
OGT	OGGETTO	
OGTD	Catalogo	Musei
OGTD	Catalogo	Luoghi d'arte contemporanea
OGTD	Catalogo	Case e studi degli Illustri dell'Emilia-Romagna
LC	LOCALIZZAZIONE GEOGRAFICO-AMMINISTRATIVA	
PVC	LOCALIZZAZIONE GEOGRAFICO-AMMINISTRATIVA	
PVCP	Provincia	RA
PVCC	Comune	Cotignola
PVCI	Indirizzo	Corso Sforza, 21 e 24
PVCN	Denominazione	Museo Civico Luigi Varoli
PVCA	Complesso architettonico di appartenenza	Palazzo Sforza
PVCG	Georeferenziazione	44.383590036116914,11.941537857055666,18
SP	DATI SPECIFICI	
SPC	DATI SPECIFICI	
SPCI	Titolarità	Pubblico
SPCI	Titolarità	Comune
SPCO	Anno di apertura	1991
SPCC	Classe	Misto
SPCS	Sottoclasse	Archeologia classica
SPCS	Sottoclasse	Archeologia postclassica
SPCS	Sottoclasse	Archeologia medievale
SPCS	Sottoclasse	Pittura
SPCS	Sottoclasse	Scultura

SPCS	Sottoclasse	Arti applicate
SPCS	Sottoclasse	Arte contemporanea storica (1900-1950)
SPCS	Sottoclasse	Arte contemporanea attuale (1950 ad oggi)
SPCS	Sottoclasse	Arti dello spettacolo (cinema, danza, musica, lirica, teatro di figura, teatro di prosa)
SPCS	Sottoclasse	Casa-museo/dimora storica
SPCR	Tipologia oggetti	Arredi e mobilia
SPCR	Tipologia oggetti	Dipinti
SPCR	Tipologia oggetti	Sculture
SPCR	Tipologia oggetti	Terrecotte
SPCR	Tipologia oggetti	Strumenti musicali
SPCR	Tipologia oggetti	Fotografie
SPCR	Tipologia oggetti	Iscrizioni
SPCR	Tipologia oggetti	Disegni
AC	RICONOSCIMENTO	
AU	ARTISTI	
AUT	ARTISTI	
AUTN	Artisti	Varoli Luigi
DE	DESCRIZIONE	
DES	DESCRIZIONE	
DESS	Descrizione	E’ dedicato a Luigi Varoli (Cotignola, 1889-1958), pittore, ceramista, scultore, autore di cartapeste, musicista, didatta, al quale è stato conferito “in memoriam” insieme alla moglie Anna il titolo di “Giusto tra le Nazioni” da parte dello Stato di Israele e del Museo Yad Vaschem di Gerusalemme. Il museo è dislocato in più sedi: Casa Varoli, Casa Magnani e Palazzo Sforza, ricostruito nel 1961 sulle vestigia della struttura trecentesca. Nate e costruitesi intorno alla donazione Varoli, che rappresenta il cuore pulsante delle raccolte, la tipologia delle collezioni abbraccia anche una sezione archeologica e la casa di Arialdo Magnani, che fu allievo dell’artista.

DESA	Descrizione approfondita	In Palazzo Sforza una settantina tra dipinti, sculture lignee, terrecotte e grandi cartapeste documenta la produzione dell'artista cotignolese, ricordato in una sezione fotografico-documentaria. Sul lato opposto della strada, nel piccolo giardino della Biblioteca comunale, la Casa, recentemente ristrutturata è sede della scuola musicale comunale e documenta l'attività di di Varoli musicista, del quale conservano gli strumenti musicali: una spinetta e quattro contrabbassi. Disegni, dipinti, porte decorate e mobili rari testimoniano del soggiorno e dell'attività dell'artista. Poco distante è la Scuola di Arti e Mestieri, che promuove corsi amatoriali in continuità con la pratica delle diverse tecniche artistiche praticate da Varoli. Una collezione di reperti archeologici di età romana, medievale e rinascimentale, in cui sono compresi ceramiche, monete, piccoli bronzi, mattoni bollati e la stele del liberto Caio Vario (III sec. d.C.) rinvenuta nel 1817, accompagna il visitatore alla riscoperta della storia del territorio.
SE	SERVIZI	
SER	SERVIZI	
SERS	Servizi	Biglietteria, portineria
SERS	Servizi	Videoteca
SERS	Servizi	Servizi igienici
SERS	Servizi	Book-shop
SERS	Servizi	Guardaroba
SERS	Servizi	Punto informazioni
SERS	Servizi	Punto soccorso
SERS	Servizi	Punto sosta
SERS	Servizi	Sala per attività didattiche
SERS	Servizi	Sala proiezione-conferenze
SERC	Accesso persone con disabilità motoria	si
SERN	Numeri di telefono	0545 908 810
SERN	Numeri di telefono	320 436 4316
SERW	Sito web	Museo Civico Varoli|http://www.museovaroli.it/

SERE	Indirizzo email	museovaroli@comune.cotignola.ra.it
SEA	ATTIVITA'	
SEAI	Attività interna	Visite guidate
SEAI	Attività interna	Laboratori didattici
SEAI	Attività interna	Organizzazione mostre
SEAI	Attività interna	Didattica
SEE	EVENTI E LUOGHI COLLEGATI	
SEEL	Attività Espositiva/ Eventi e luoghi collegati	Palazzo Sforza di Cotignola
PB	PUBBLICAZIONI E CATALOGHI	
PBC	PUBBLICAZIONI E CATALOGHI	
DO	DOCUMENTAZIONE ALLEGATA	
DOF	DOCUMENTAZIONE FOTOGRAFICA	
DOFO	Documentazione fotografica/ nome file	
DOFD	Didascalia	Interno del Museo Civico "L. Varoli", Palazzo Sforza
DOF	DOCUMENTAZIONE FOTOGRAFICA	
DOFO	Documentazione	

fotografica/ nome file

DOFD Didascalia Interno del Museo Civico "L. Varoli", Palazzo Sforza

DOF DOCUMENTAZIONE FOTOGRAFICA

DOFO Documentazione fotografica/ nome file

DOFD Didascalia Interno del Museo Civico "L. Varoli", Palazzo Sforza

DOF DOCUMENTAZIONE FOTOGRAFICA

DOFO	Documentazione fotografica/ nome file	
DOFD	Didascalia	Maschere in cartapesta

DOF	DOCUMENTAZIONE FOTOGRAFICA

DOFO	Documentazione fotografica/ nome file	
DOFD	Didascalia	Collezione di terrecotte

DOF	DOCUMENTAZIONE FOTOGRAFICA

DOFO	Documentazione fotografica/ nome file	
DOFD	Didascalia	Esterno

DOF	DOCUMENTAZIONE FOTOGRAFICA

DOFO	Documentazione fotografica/ nome file	
DOFD	Didascalia	Palazzo Sforza (facciata)

DOF	DOCUMENTAZIONE FOTOGRAFICA

DOFO	Documentazione fotografica/ nome file	
DOFD	Didascalia	Ingresso

DOF	DOCUMENTAZIONE FOTOGRAFICA

DOFO	Documentazione fotografica/ nome file	
DOFD	Didascalia	Bestiario

DOF	DOCUMENTAZIONE FOTOGRAFICA

DOFO	Documentazione fotografica/ nome file	
DOFD	Didascalia	Bestiario (dettaglio)
DOF	DOCUMENTAZIONE FOTOGRAFICA	

DOFO	Documentazione fotografica/ nome file	
DOFD	Didascalia	Contrabbassi e statua di Paganini
DOF	DOCUMENTAZIONE FOTOGRAFICA	

DOFO	Documentazione fotografica/ nome file	
DOFD	Didascalia	Teste

DOF	DOCUMENTAZIONE FOTOGRAFICA

DOFO	Documentazione fotografica/ nome file	
DOFD	Didascalia	Veduta dell'allestimento (sculture e disegni)

DOF	DOCUMENTAZIONE FOTOGRAFICA

DOFO	Documentazione fotografica/ nome file	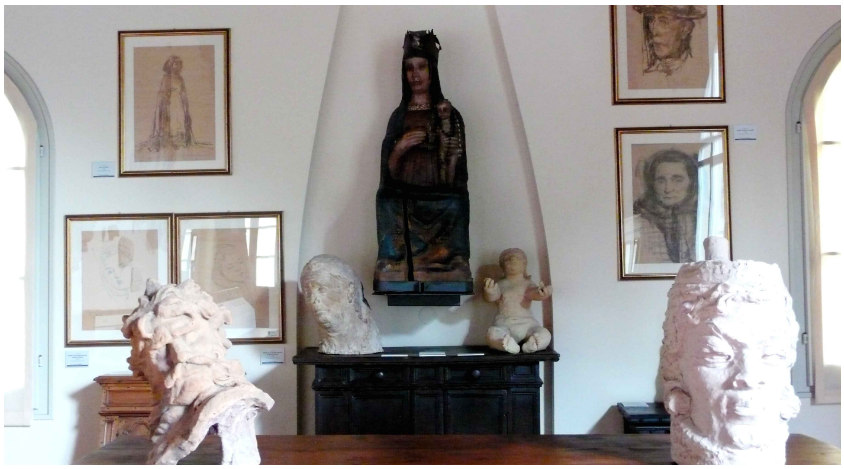
DOFD	Didascalia	Particolare dell'allestimento

DOF	DOCUMENTAZIONE FOTOGRAFICA

DOFO	Documentazione fotografica/ nome file	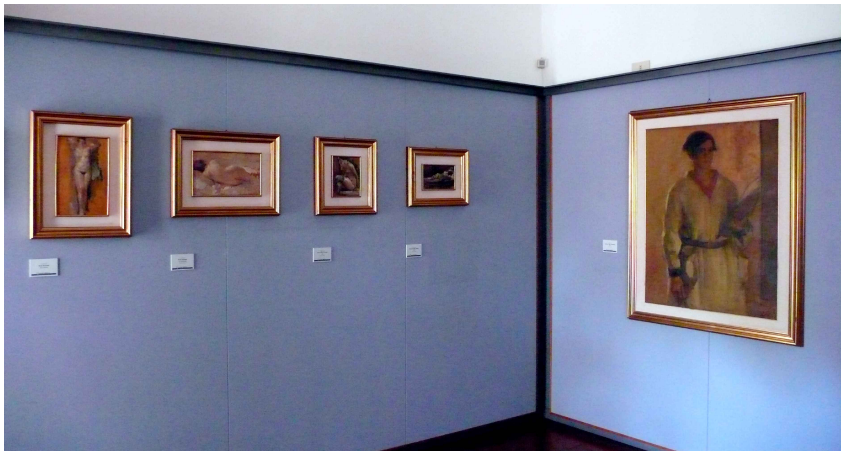
DOFD	Didascalia	Dipinti

DOF	DOCUMENTAZIONE FOTOGRAFICA

DOFO	Documentazione fotografica/ nome file	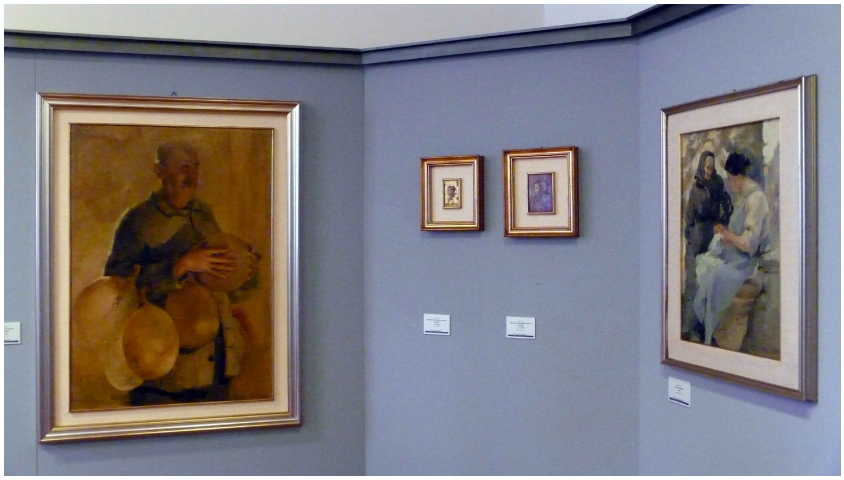
DOFD	Didascalia	Dipinti

DOF	DOCUMENTAZIONE FOTOGRAFICA

DOFO	Documentazione fotografica/ nome file	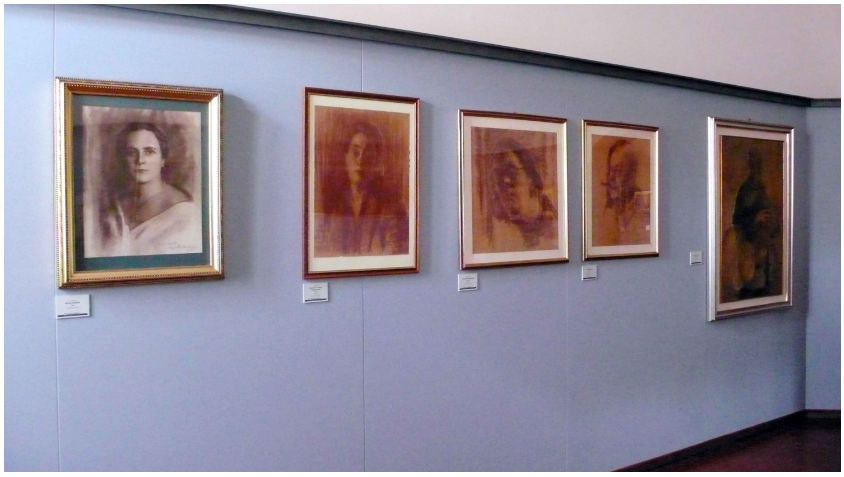
DOFD	Didascalia	Disegni

DOF	DOCUMENTAZIONE FOTOGRAFICA

DOFO	Documentazione fotografica/ nome file	
DOFD	Didascalia	Teste in terracotta

DOF	DOCUMENTAZIONE FOTOGRAFICA

DOFO	Documentazione fotografica/ nome file	
DOFD	Didascalia	Armadio

DOF	DOCUMENTAZIONE FOTOGRAFICA

DOFO	Documentazione fotografica/ nome file	
DOFD	Didascalia	Stele di Caio Vario (cortile)
BIL	Citazione completa	Parisini S. (a cura di), Per antiche vie: guida al Parco Archeologico dell'Alto Adriatico, Bologna, Editrice Compositori, 2014, p. 163-165.
BIL	Citazione completa	Montevecchi G. (a cura di), Museo civico "Luigi Varoli" di Cotignola, Ravenna, Provincia di Ravenna, 2009.
BIL	Citazione completa	Collina C. (a cura di), I luoghi d'arte contemporanea in Emilia-Romagna: arti del Novecento e dopo - 2. ed. aggiornata, Bologna, Clueb, 2008.
BIL	Citazione completa	Collina C. (a cura di), I luoghi d'arte contemporanea in Emilia-Romagna: arti del Novecento e dopo, Bologna, Compositori, 2004, p. 154.
BIL	Citazione completa	Guarino M., Museo e Casa Luigi Varoli, in Musei in Emilia Romagna, Bologna, Compositori, 2000, p. 148, n. 13.
BIL	Citazione completa	Casa Museo Luigi Varoli, in Zannier I. (a cura di), Viaggio nei musei della provincia di Ravenna, Ravenna, Longo, 1995, p. 126.
BIL	Citazione completa	Museo Varoli, Cotignola, 1991.
BIL	Citazione completa	De Grada R., Varoli, Ravenna, 1970.
IB	IBC PER IL MUSEO	
IBC	IBC PER IL MUSEO	
IBCL	Link interno	ROMIT - Roman Itineraries||https://patrimonioculturale.regione.emilia-romagna.it/aree-tematiche/paesaggi/territorio/archivio-

		attivita-e-progetti/romit
IBCL	Link interno	Progetto PARSJAD - Parco Archeologico dell'Alto Adriatico||http://ibc.regione.emilia-romagna.it/istituto/progetti/progetti-europei/musei-e-beni-culturali/parsjad-parco-archeologico-dellalto-adriatico-gestione-e-valorizzazione-dei-siti-archeologici