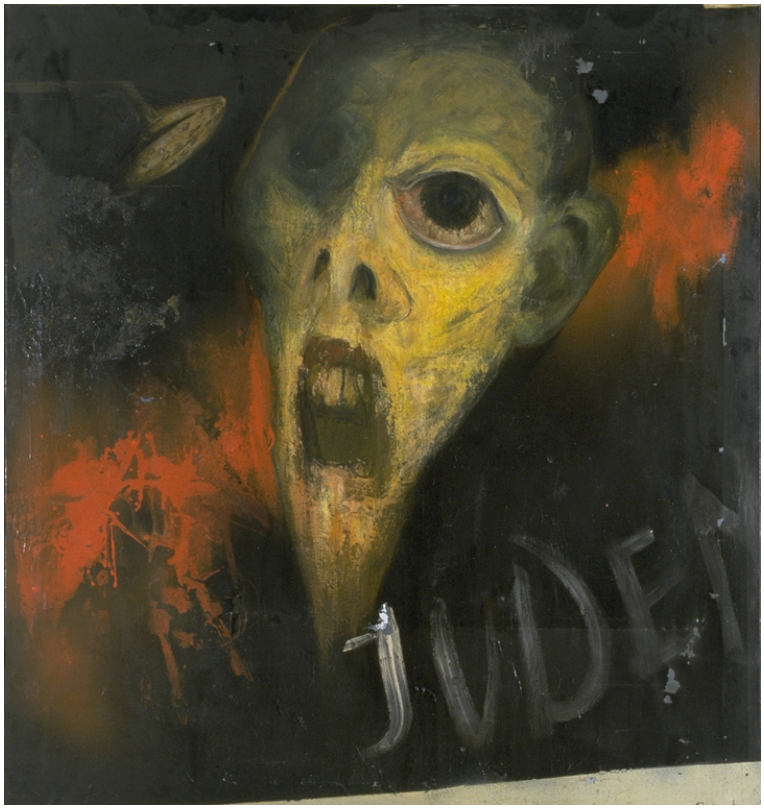

CD	CODICI	
TSK	Tipo scheda	OA
NCT	CODICE UNIVOCO	
NCTN	Numero di catalogo generale	00000055
OG	OGGETTO	
OGT	OGGETTO	
OGTD	Oggetto	dipinto
SGT	SOGGETTO	
SGTI	Soggetto	urlo
SGTT	Titolo	Era ebreo
LC	LOCALIZZAZIONE GEOGRAFICO-AMMINISTRATIVA	
PVC	LOCALIZZAZIONE GEOGRAFICO-AMMINISTRATIVA	
PVCP	Provincia	BO
PVCC	Comune	Marzabotto

PVCL	Località	Marzabotto
LDC	COLLOCAZIONE SPECIFICA	
LDCT	Tipologia	raccolta d'arte
LDCN	Contenitore	Raccolta d'Arte Moderna
LDCU	Denominazione spazio viabilistico	Via Matteotti, 1 (c/o biblioteca)
UB	UBICAZIONE E DATI PATRIMONIALI	
INV	INVENTARIO DI MUSEO O SOPRINTENDENZA	
INVN	Numero	CAT. 55
DT	CRONOLOGIA	
DTZ	CRONOLOGIA GENERICA	
DTZG	Secolo	sec. XX
DTS	CRONOLOGIA SPECIFICA	
DTSI	Da	1960
DTSV	Validità	ca.
DTSF	A	1960
DTSL	Validità	ca.
AU	DEFINIZIONE CULTURALE	
AUT	AUTORE	
AUTR	Riferimento all'intervento	esecutore
AUTN	Autore	Riciputi Italo
AUTA	Dati anagrafici / estremi cronologici	1930/ 2009
AUTH	Sigla per citazione	S08/00008222
MT	DATI TECNICI	
MTC	Materia e tecnica	tela/ pittura a olio
MIS	MISURE DEL MANUFATTO	
MISA	Altezza	150

MISL	Larghezza	138
DA	**DATI ANALITICI**	
ISR	**ISCRIZIONI**	
ISRC	Classe di appartenenza	documentaria
ISRP	Posizione	in basso a destra
ISRI	Trascrizione	Riciputi
NSC	Notizie storico-critiche	l'autore nasce a Cesena nel 1931. Si forma artisticamente nel clima neorealista dell'immediato dopoguerra in ambito cesenate, praticando una figurazione di marca baconiana tra denuncia sul campo del sociale e cronaca dei processi di disumanizzazione dell'uomo. Soggiorna a Parigi dove sperimenta soluzioni formali in direzione pop. Nella fase recente, l'opera di Riciputi propone citazioni neoavanguardiste in schemi formali di stampo figurativo.
DO	**FONTI E DOCUMENTI DI RIFERIMENTO**	
FTA	**DOCUMENTAZIONE FOTOGRAFICA**	
FTAX	Genere	documentazione esistente
FTAZ	Nome file	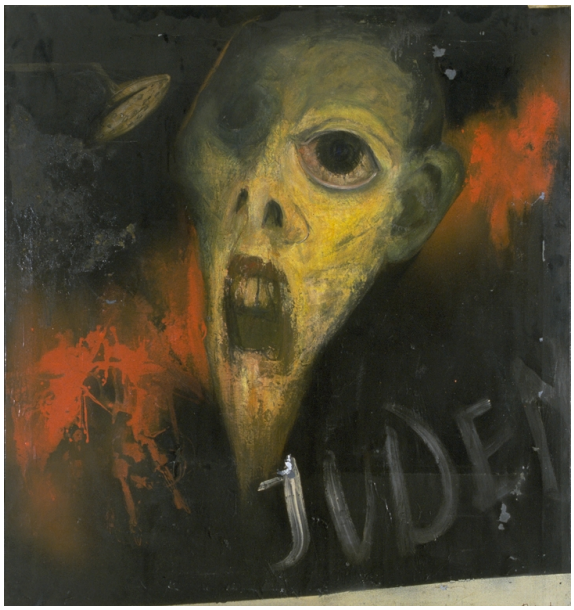
BIB	**BIBLIOGRAFIA**	
BIBX	Genere	bibliografia specifica
BIBD	Anno di edizione	1995
BIBH	Sigla per citazione	S08/00010101
BIB	**BIBLIOGRAFIA**	

BIBX	Genere	bibliografia specifica
BIBD	Anno di edizione	2000
BIBH	Sigla per citazione	S08/00010102
CM	**COMPILAZIONE**	
CMP	**COMPILAZIONE**	
CMPD	Data	1998
CMPN	Nome	Sibilia A.
AN	**ANNOTAZIONI**	
OSS	Osservazioni	opera esposta e acquisita in occasione del Premio Marzabotto, edizione 1961.